

Stadt Schwentidental • Bebauungsplan Raisdorf Nr. 3 "Rosenthal / Am Rosensee"

Lage der externen Ausgleichsmaßnahmen

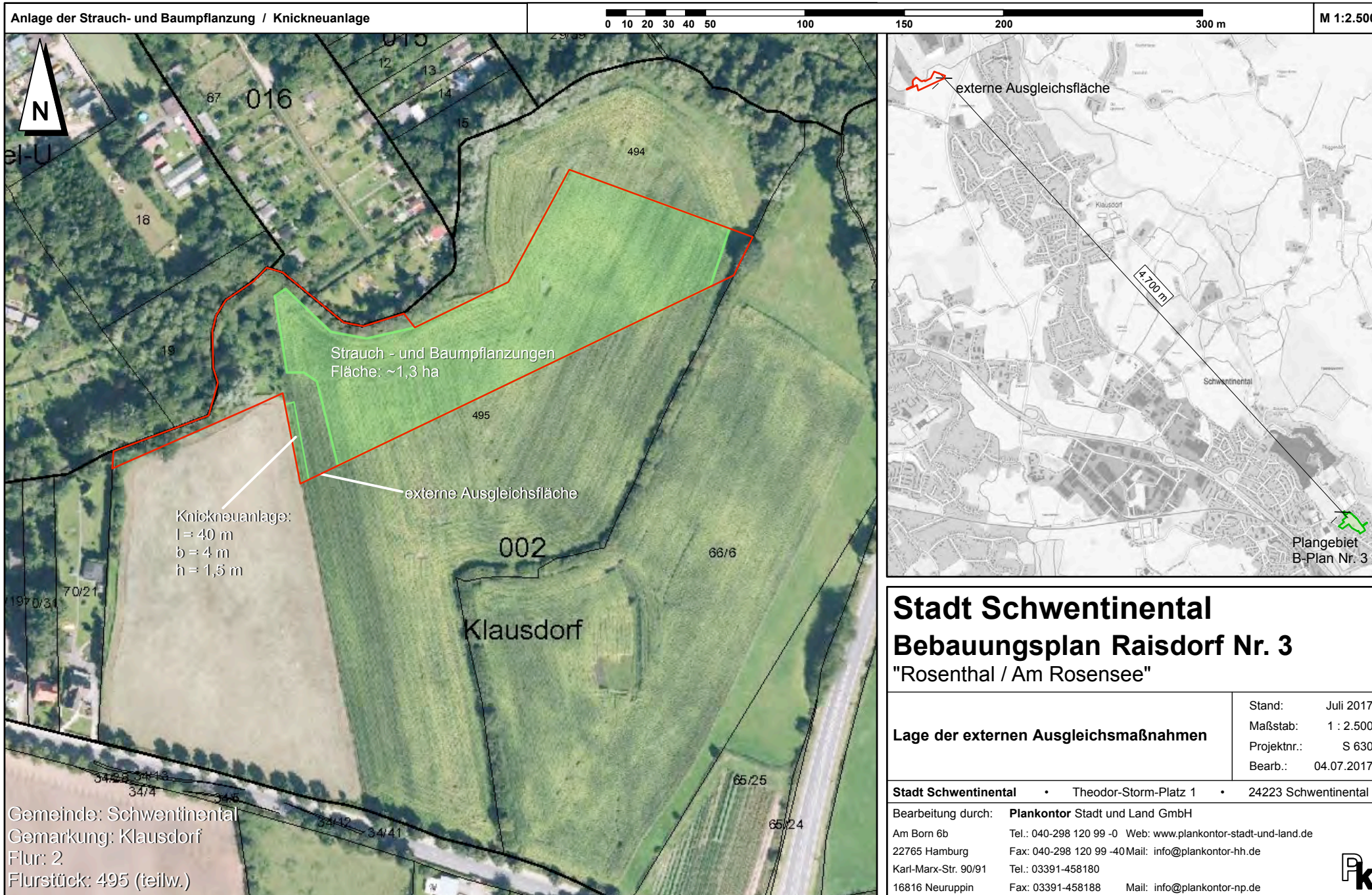

Gemeinde: Schwentidental
 Gemarkung: Klausdorf
 Flur: 2
 Flurstück: 495 (teilw.)

Stadt Schwentidental Bebauungsplan Raisdorf Nr. 3 "Rosenthal / Am Rosensee"

Lage der externen Ausgleichsmaßnahmen	Stand:	Juli 2017
	Maßstab:	1 : 2.500
	Projektnr.:	S 630
	Bearb.:	04.07.2017

Stadt Schwentidental • Theodor-Storm-Platz 1 • 24223 Schwentidental

Bearbeitung durch: **Plankontor** Stadt und Land GmbH
 Am Born 6b
 22765 Hamburg
 Karl-Marx-Str. 90/91
 16816 Neuruppin

Tel.: 040-298 120 99 -0 Web: www.plankontor-stadt-und-land.de
 Fax: 040-298 120 99 -40 Mail: info@plankontor-hh.de
 Tel.: 03391-458180
 Fax: 03391-458188 Mail: info@plankontor-np.de

